

abilly

Coup de jeune pour l'Ehpad G.-Chargé

Samedi 13 octobre, la directrice de l'Ehpad Gaston Chargé, Emmanuelle Rensson-Raveloson, a accueilli un grand nombre d'élus et membres des familles de résidents pour l'inauguration de ce nouvel établissement. Cette structure publique autonome dispose d'une capacité de 114 places dont 86 en hébergement permanent et 28 en unité protégée pour personnes âgées désorientées.

9,3 M€ d'investissement

Depuis la pose de la 1^{re} pierre par la ministre de Santé Marisol Touraine, en septembre 2015, trois phases ont été programmées avec l'objectif de réaliser une extension de 50 chambres, puis de réhabiliter les anciens locaux avec agrandissements des chambres. L'opération dans son ensemble devrait être finalisée fin 2019. Le coût global de cette opération est évalué à 9,3 M€ dont 6,6 M€ pour la 1^{re}

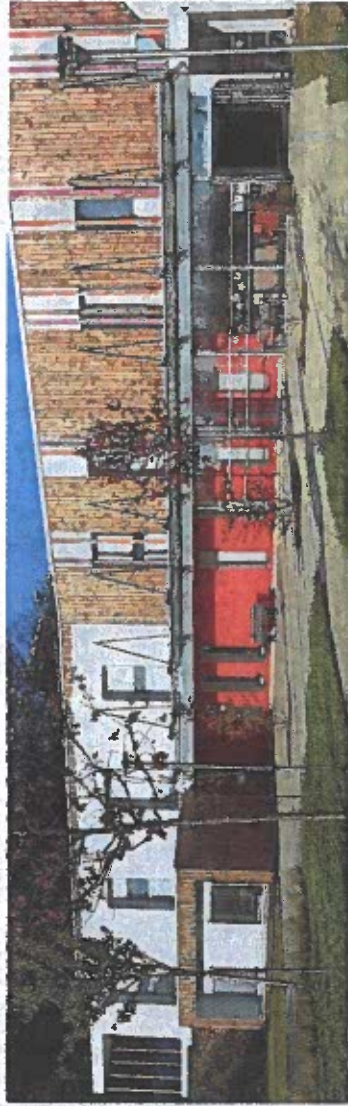

Nouvelle façade pour l'établissement réhabilité et agrandi.

phase, 1,1 € pour la seconde et 1,6 M€ pour la troisième, subvention au tiers par l'État, la Région, le Conseil départemental et la CNSA*.

Le bâtiment inauguré samedi 13 octobre qui comprend l'extension de 50 chambres est neuf et contigu aux constructions existantes. Il est composé de deux niveaux : un rez-de-chaussée destiné aux locaux administratifs, une cuisine une grande salle à manger pouvant accueillir

86 résidents, deux patios et une terrasse sécurisée. Un 1^{er} étage doté de 36 chambres dont 6 sont communicantes et une salle à manger pour résidents dépendants. Toutes les chambres d'une superficie de 21 à 23 m² sont individuelles et disposent d'une salle de bain équipée.

Dans son discours de bienvenu, Emmanuelle Rensson-Raveloson a souhaité revaloriser l'image écornée que l'on attribue trop

souvent à ces établissements : « C'est grâce au travail du cabinet d'architecte Ivars et Ballet que cet établissement offre aujourd'hui une ambiance et une convivialité déployées au sein d'un vrai lieu de vie et non un lieu de maltraitance ou d'abandon, que nous ne serons jamais ».

*La CNSA est un établissement public qui gère notamment la contribution de solidarité pour l'autonomie